

# CONTEST 2008



# 10° posto centro sud





CRAMER

ACTYVA

LIDING

HAIR  
Manya

SMART & STYLE  
Hair & Services

Consulente: Bruno Bruni

A woman in a white lab coat is shown from the chest up, looking upwards and to the right. She is holding a glowing, translucent DNA double helix structure in her right hand. The background is a dark grey with various digital and scientific elements, including a bar chart, a line graph, and several molecular models. The overall aesthetic is futuristic and scientific.

# **Federica Comanducci**

# **Francesca Galeotti**

**PJT: Rapporto di reclamo is over**

# Federica Comanducci

# Francesca Galeotti

PJT: Armonizzare il processo di creazione del prodotto in modo tale da annullare la problematica legata ai Rapporti di Reclamo e Rapporti di non Conformità

RISULTATI: Completamento di 9 su 13 progetti del Laboratorio R&S che hanno portato ad una drastica riduzione delle non conformità. Sostegno all'amministratore in una fase di passaggio di consegne

# 9° posto centro sud



# GIOACCHINI ARREDAMENTI

arredamenti e attrezzature per negozi



**GIOACCHINI ARREDAMENTI**, avvalendosi della sua trentennale esperienza nella realizzazione di arredamenti per negozi e della validità delle sue attrezzature, ha la possibilità di offrire ai suoi clienti un vero servizio chiavi in mano per arredamenti pensati e costruiti in base alle diverse esigenze; servizio che va dalla progettazione alla fornitura dei materiali, all'esecuzione dei lavori, all'assistenza finanziaria.

Se siete in procinto di rinnovare il Vostro negozio o di ristrutturarlo in parte, riponete la vostra fiducia nella **GIOACCHINI ARREDAMENTI**. I nostri architetti e i nostri designer vi offriranno consulenza e progettazione gratuite e attrezzature a prezzi vantaggiosissimi.

**GIOACCHINI ARREDAMENTI** è fornitore di una vasta gamma di prodotti: banchi frigoriferi - celle frigorifere - armadi refrigerati - congelatori - surgelatori - fabbricatori di ghiaccio - banchi bar - vetrine espositive - lavatazzine - lavabicchieri - lavastoviglie - spremiagrumi - tostiere - piastre calde - tritagliaccio - pasticcere - registratori di cassa - sistemi avanzati per la gestione del punto vendita - scanners - pc - bilance - bilici - bascule - conta pezzi - bilance di precisione - affettatrici - prezzatrici - etichettatrici - tritacarne - segaossa - bistecchiatrici - hamburgatrici - insaccatrici - celle di stagionatura - abbattitori di temperatura - impastatrici - banchi pizza - scaffalature - arredamenti per tabaccherie - arredamenti per cartolibrerie - banchi per totocalcio - arredamenti per bar - scaffalatura frutta e verdura - tavoli da lavoro in acciaio inox - lavelli in acciaio inox - armadi in acciaio inox - armadietti spogliatoio.

**BIZERBA**

Consulente: Gianluca Malatini

# Matteo Brignoccoli

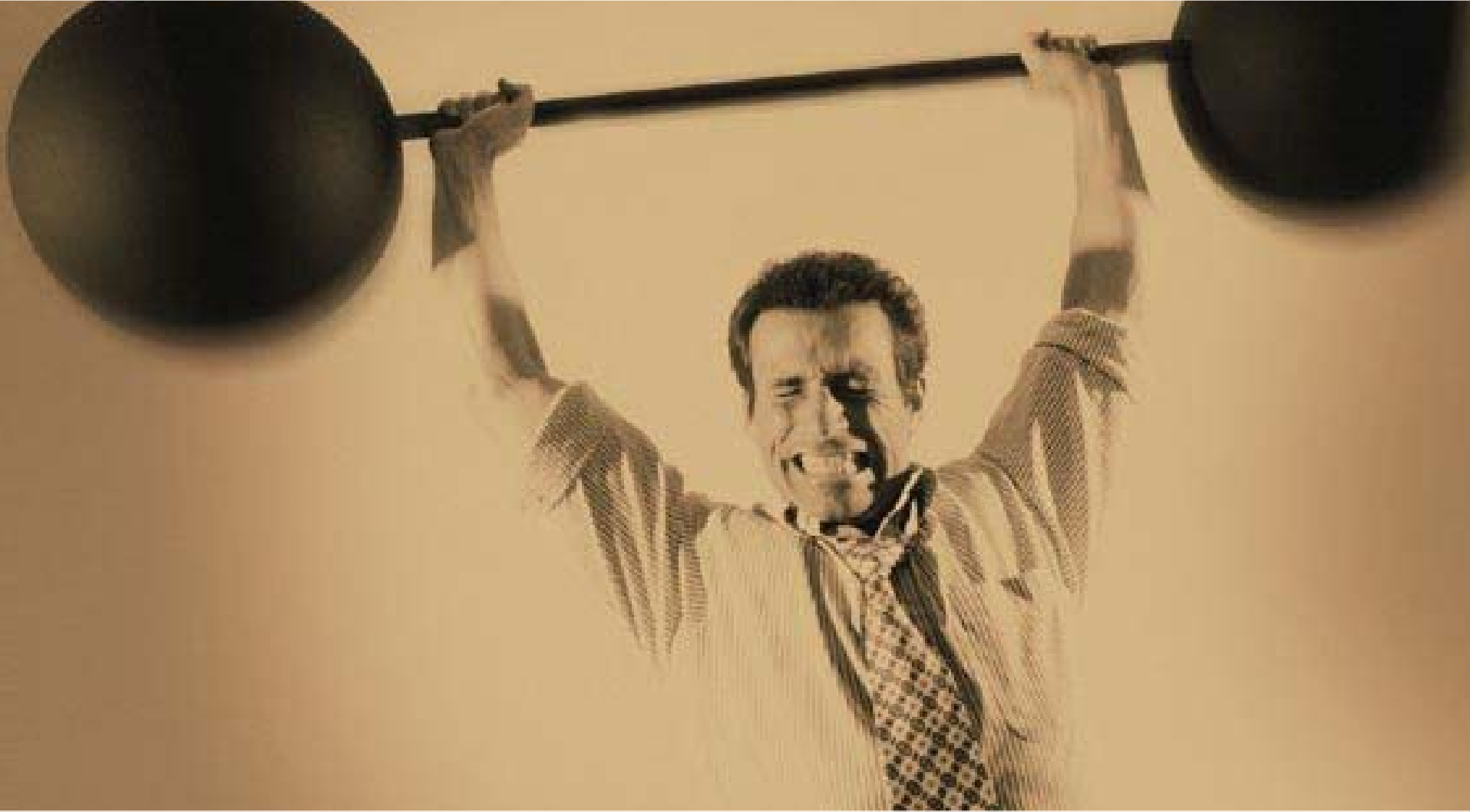

**PJT: I.T. Information technology**



# Matteo Brignoccoli

PJT: Un tecnico di produzione che crea, lancia e commercializza in prima persona un nuovo prodotto, pur continuando a svolgere la propria mansione

RISULTATI: 5 clienti acquisiti per un fatturato di 28.170 euro



# 8° posto centro sud





Nella tua professione c'è  
**Topoprogram**  
 & SERVICE



Gratis tutti i PF d'Italia  
 e so

sei qui: Home -> Prodotti software -> Software palmare -> Limitice

Home

Prodotti software

Rilievi topografici

Club t-Card

Corsi e formazione

Servizi online

Azienda

Altro

## LIMITI CE

*Il navigatore di mappe*



Scopri le potenzialità di  
**LimitiCE** richiedi la demo

Richiedi la mappa in  
 formato ECW della tua  
 zona di interesse, già  
 pronta da navigare con  
**LimitiCE**

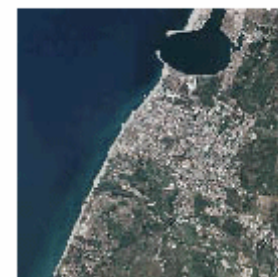

▶ Calibrazione

▶ Navigazione

▶ Libretto

**VUOI RISPARMIARE?**

**ACQUISTA ON-LINE!**

**LimitiCE**

Il Kit per **LimitiCE** lo  
 fornisce Topoprogram



Il navigat  
 interesse  
 navigand

# Consulente: Pasquale Tardino

Con **LimitiCE** potrai letteralmente camminare su qualsiasi tipo di mappa, ecco le 5 modalità operative che ti offre:

1) Visualizzazione mappe su palmare: per scrutare in ufficio il posto sul quale andrai a lavorare, salvare prima i punti di interesse sulla mappa o per coordinate, e andare a cercarli poi sul posto.

2) navigare su mappe da georeferenziare (con LimitiCE, Tabula o Limiti2000);

# Sergio Polito



**PJT: Il mondo in tasca**

# Sergio Polito



PJT: innovazione al software  
mappe legandolo a Google  
RISULTATI: aumento clientela,  
nuove collaborazioni, vendite a  
segmento di mercato + 15%

# 7° posto centro sud

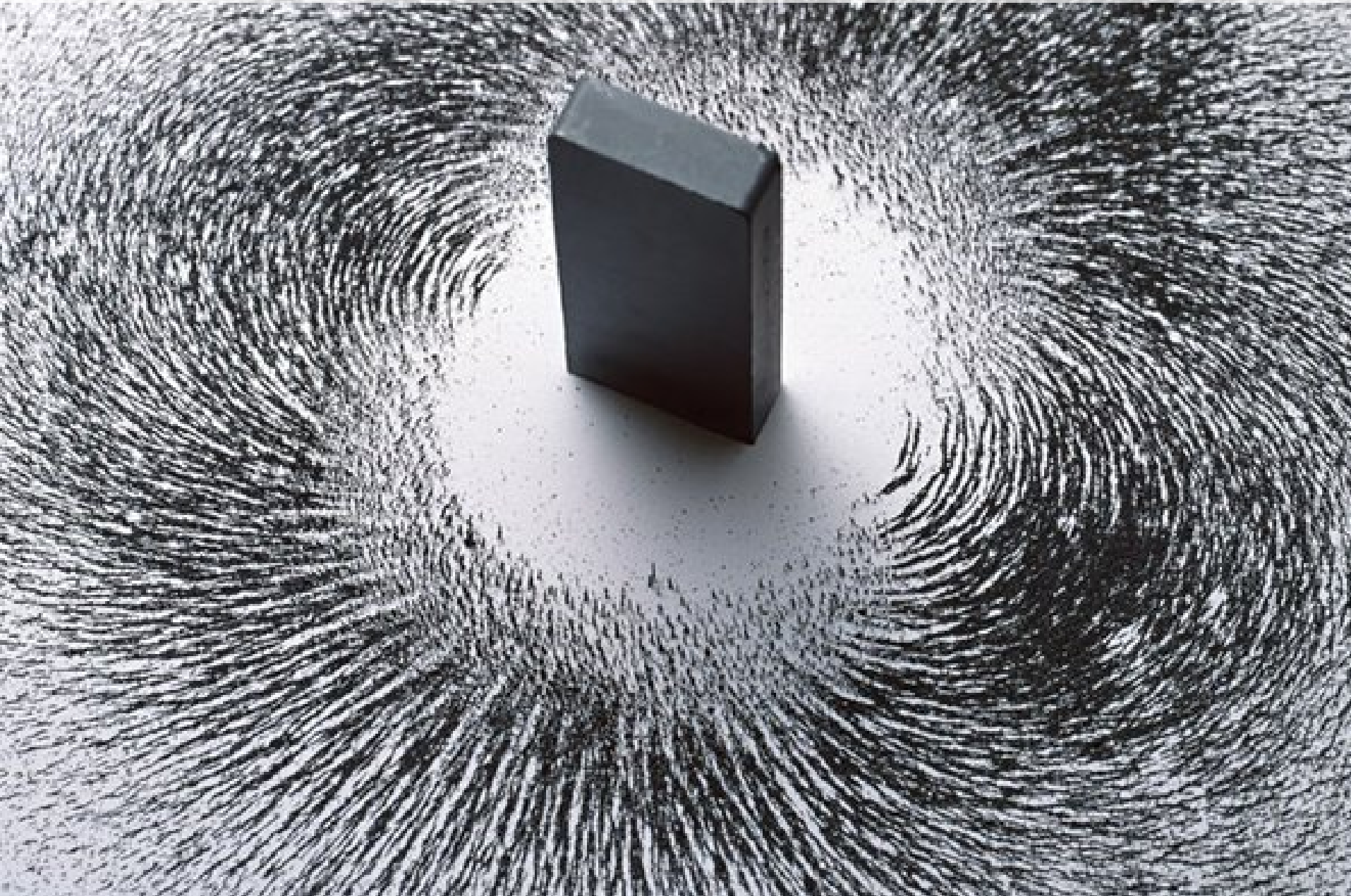



Consulente: Bruno Bruni

A group of people in business attire are gathered around a table, cutting a white ribbon. The scene is slightly blurred, suggesting movement. The background shows other people and what appears to be a conference or event setting.

**Lucia Cantori, Lisa De Giorgio,  
Sergio Biagioli, Daniela  
Boresta, Roberto Lanari,  
Stefano Fabiani, Diego Vigiani,  
Alessandra Espinosa**

**PJT: la filiera redditizia**



**Lucia Cantori, Lisa De Giorgio, Sergio Biagioli, Daniela Boresta,  
Roberto Lanari, Stefano Fabiani, Diego Vigiani, Alessandra  
Espinosa**

PJT: Impostazione di nuovo sistema di gestione per i prodotti a maggiore output dell'azienda che permetta una migliore efficienza

RISULTATI: incrementi margine di contribuzione del 5,70% (31.000 euro)

# 6° posto centro sud



Il concorso è aperto ai soli laureati in Architettura ed Ingegneria (laurea quinquennale), abilitati all'esercizio della professione, iscritti agli Ordini professionali della regione Molise prima del 30 dicembre 2005.

► [Tutte le informazioni](#)

Intro Flash

**COSMO**

● COSMO SRL

● I NOSTRI PRODOTTI

● LE NOSTRE OFFERTE

● LE NOSTRE SEDI

● PER CONTATTARCI



Consulente: Alessandro Vella

# **Daniela D'Alessandro, Domenico Ciamarra**



**PJT: basta telefonare**

# **Daniela D'Alessandro, Domenico Ciamarra**

PJT: Migliorare tutta la logistica dell'azienda e migliorare soddisfazione cliente  
RISULTATI: Reclami portati a 0, incremento della soddisfazione del cliente, migliore efficienza aziendale, certificazione ISO



# 5° posto centro sud





UN BAGNO  
DA VIVERE  
GIORNO &  
NOTTE

[italiano](#) | [english](#) | [français](#) | [deutsch](#) | [español](#)



AZIENDA  
COLLEZIONI  
CONTATTI  
COMUNICAZIONE  
LAVORA CON NOI

eban. emozioni e il legno massello

© Copyright Eban 2007 - P.IVA 01348430438 | [Privacy](#) | [Credits](#) | [Home](#) | [Complementi](#), [accessori](#), [mobili bagno](#)

Consulente: Bruno Bruni

# Alessandra Affricani



**PJT: Presto in cassa!**



# Alessandra Affricani

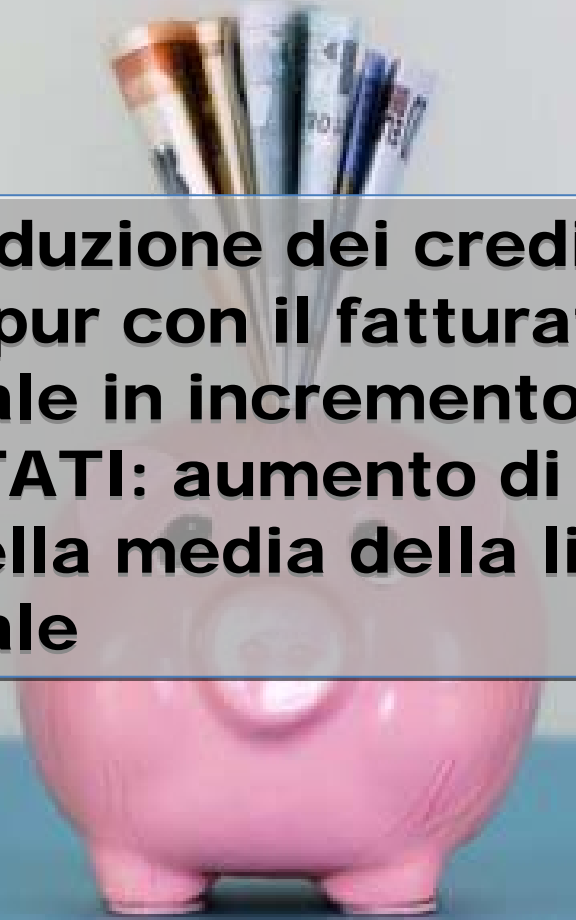

PJT: Riduzione dei crediti verso clienti pur con il fatturato aziendale in incremento  
RISULTATI: aumento di 150.000 euro della media della liquidità aziendale

# 4° posto centro sud





Consulente: Gianluca Malatini

# **Teresa Blaksley**



**PJT: Risvegliare i clienti dormienti**

# Teresa Blaksley



PJT: attività di marketing diretto  
per riattivare clienti esteri  
RISULTATI: 120.000 euro di  
fatturato da clienti riattivati,  
50.000 da nuovi clienti

# 3° posto centro sud

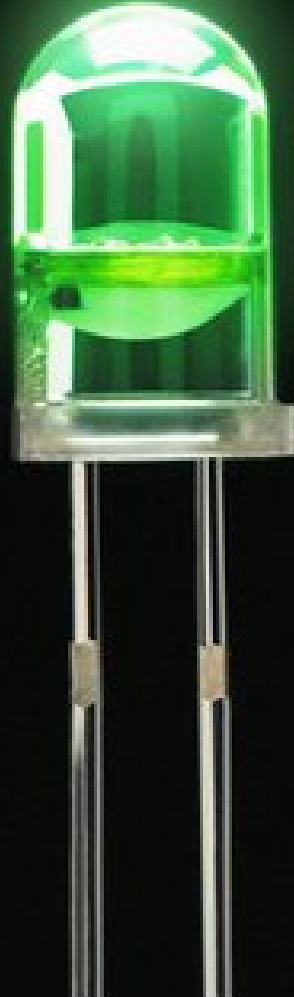
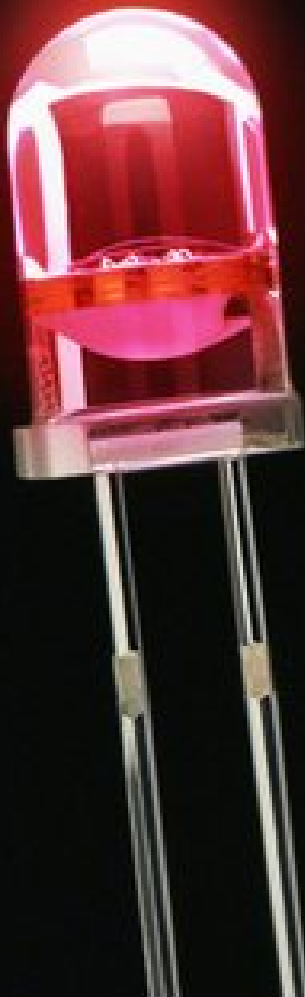

Ultime news

- 31-10-2008: In Viaggio con Fidelity!!! [\[leggi...\]](#)
- 03-10-2008: Tutto esaurito per l'incontro del 22 O... [\[leggi...\]](#)
- 26-09-2008: Appuntamento al 22 Ottobre! [\[leggi...\]](#)
- 25-09-2008: La Basilicata entra a far parte del mo... [\[leggi...\]](#)

[Leggi tutte ...](#)

Promozioni

16 - 30 Novembre

Gli acquisti su 5 marche (Bticino, Bocchiotti, Elematic, Spit, Urmet) ti regalano più punti premio!!

[Dettagli Promozione...](#)



Il Nuovo Catalogo Fidelity Card!!!



Sfoggia il catalogo Fidelity e scopri gli splendidi premi che abbiamo scelto per te!!

Se hai già la tua card e hai accumulato punti, [entra nell'area riservata](#) e prenota il premio che preferisci.

Se non l'hai ancora richiesta, non è troppo tardi per [registrarti](#)!!

La raccolta **termina il 31 dicembre 2008** ma la card non ha scadenza e ti darà il diritto di partecipare alle raccolte successive!

- L'Azienda | La Storia | Dove Siamo | Contatti
- Home
- News & Eventi
- Promozioni
- Brand Fornitori
- Clienti
- Job Opportunity
- Comunicazione e Multimedia

e-MAIL

Username

Password

[registrati »](#) [recupera password »](#)



Ricerca

Esegui >>

[Ricerca avanzata >>](#)



Categorie

- Distribuzione
- Cavi Elettrici
- Illuminazione
- Sicurezza
- Telecomunicazioni
- Fotovoltaico

Partnership



Partner Ufficiale

Iniziative Di Pietro

Premiati con

Consulente: Ernesto Aebli

# Ciro Covi



**PJT: Product Manager Cavi**



# Ciro Covi

PJT: Acquisto di cavi in rame con una grandissima attenzione alla rivendita, monitorando tutta la filiera e collaborando con i commerciali

RISULTATI: aumento vendite cavi + 7%,  
(= + 643.000 euro)



**2° posto centro sud**





Consulente: Maria Assunta Vinci

# **Tiziana Di Fraia**

## **Milena Tiana**



**PJT: La ns voglia di eccellenza ci porta al successo**

# Tiziana Di Fraia Milena Tiana

PJT: Aumentare la produttività dello studio con un miglior clima, maggiore attenzione al cliente e monitoraggio dei risultati

RISULTATI: Fatturato e Incassi + 45%

Drastico incremento della soddisfazione dei clienti

Produzione di un decalogo con le loro azioni vincenti e...

Ricordati che dovrebbero essere solo delle segretarie...!!!!

# 1° posto centro sud

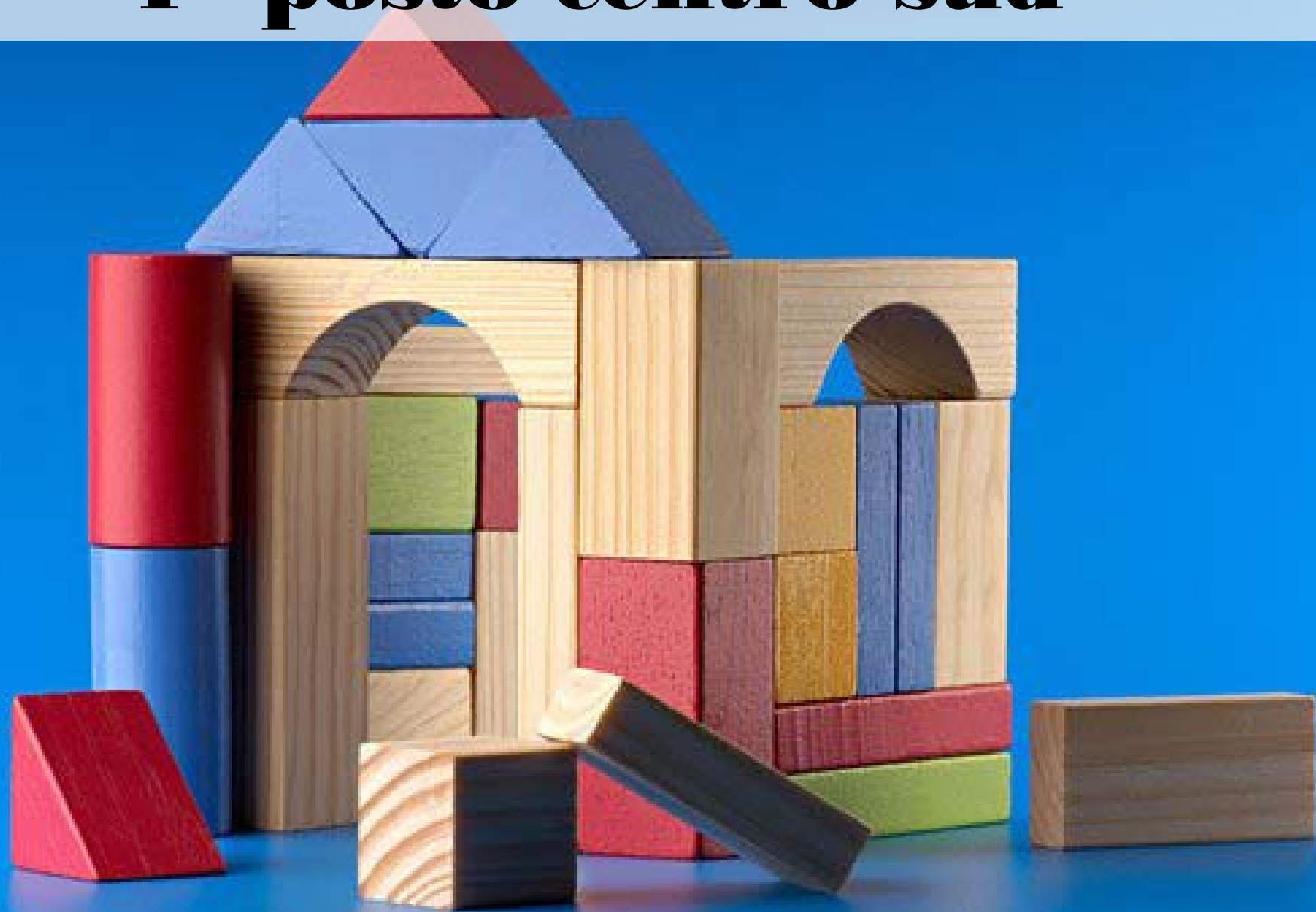

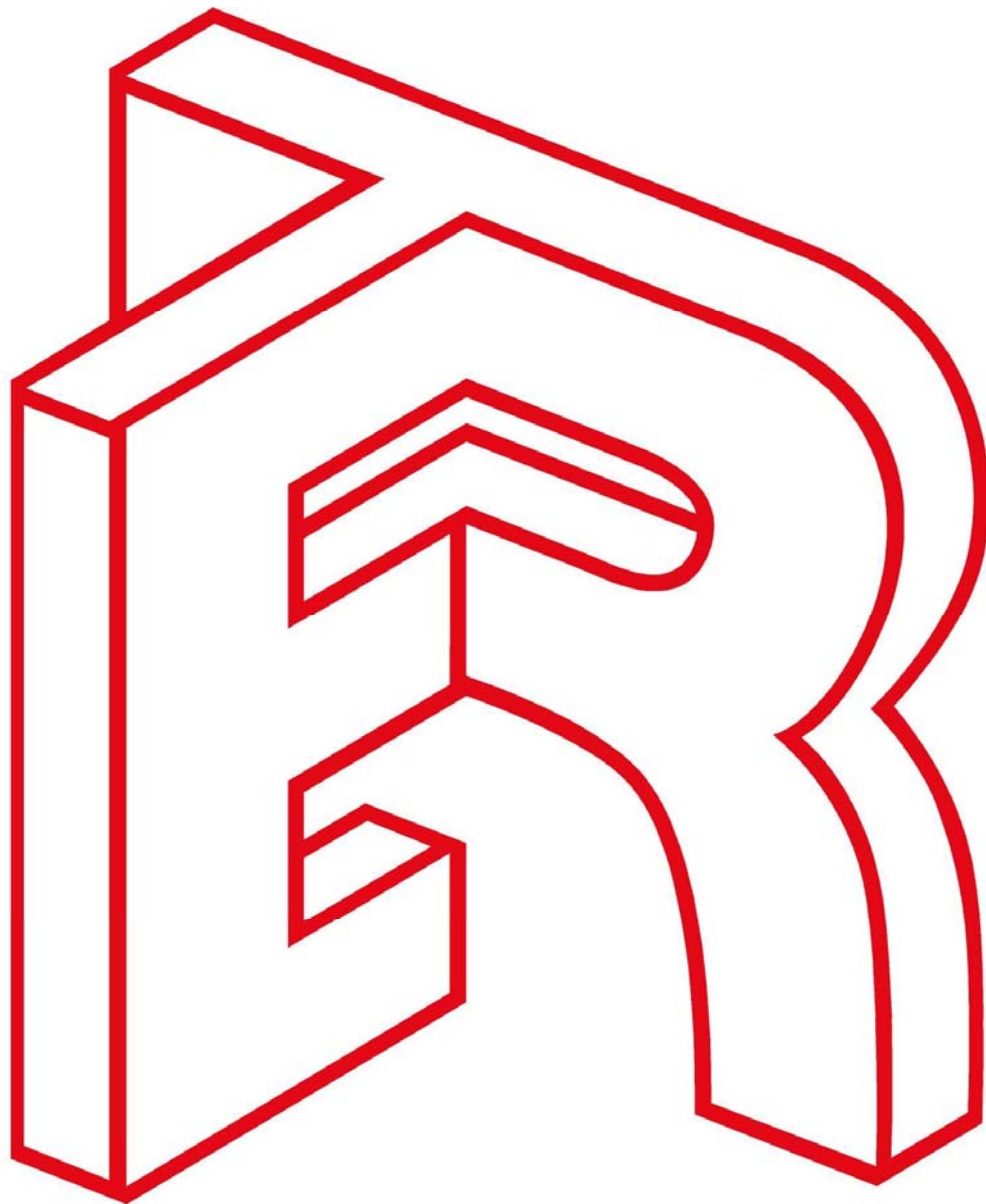

Consulente: Juan José Di Martino

**FRANCESCA ROCCELLA, GIUSEPPE  
MONFORTE, CLAUDIO PANEBIANCO,  
DAVIDE BARBAGALLO**

A photograph of two men in business attire running on a construction site. The man in the foreground is wearing a light blue shirt, dark trousers, and black shoes. The man behind him is wearing a light-colored shirt, tan trousers, and brown shoes. They are both running towards the right. The background shows a construction site with concrete pillars and a white wall.

**PJT: Filiera Edilizia**



**FRANCESCA ROCCELLA, GIUSEPPE MONFORTE,  
CLAUDIO PANEBIANCO, DAVIDE BARBAGALLO**

PJT: riorganizzazione completa dell'azienda e gestione dell'azienda come fosse la loro

RISULTATI: Tempi di programmazione ed inizio lavori: - 50%

Tempi di esecuzione dei lavori: - 7,14%

Tempi di monetizzazione ed incasso: -6,90%

Fatturato: + 54,29% (+585,000 euro)